



# Windkraft in Üchtelhausen



## Gemeinde Üchtelhausen

- In der sogenannten Schweinfurter Rhön
- 62,12km<sup>2</sup>
- 9 Gemeindeteile
- Rund 3800 Einwohner
- ILE Region Schweinfurter OberLand
- Herausforderungen (Große Fläche, verhältnismäßig wenige Einwohner, Probleme in der Infrastruktur z.B. Kanal, Breitband)
- In den letzten 20 Jahren immer mehr weggebrochen (keine Grundversorgung, nur noch eine Gastwirtschaft, nur noch ein Hausarzt, keine Banken mehr vor Ort)
- Rückgang der Bevölkerung, dadurch Nachwuchsprobleme in den Vereinen, bei der Feuerwehr, Wegfall der Mittelschule
- Angespannte Haushaltslage (Verschuldung aktuell bei rund 4 Mio. Tendenz steigend)
- Aktuell Verschärfung der Situation wegen kirchlicher Liegenschaften



## Versuch Einnahmen zu generieren

- Konsolidierung des Haushaltes
- Ausbau der Grundversorgung
- Innenentwicklung
- Zusätzliche Einnahmen z.B. aus der Energiegewinnung (selbstverständlich auch der Beitrag zum Stopp des Klimawandels)

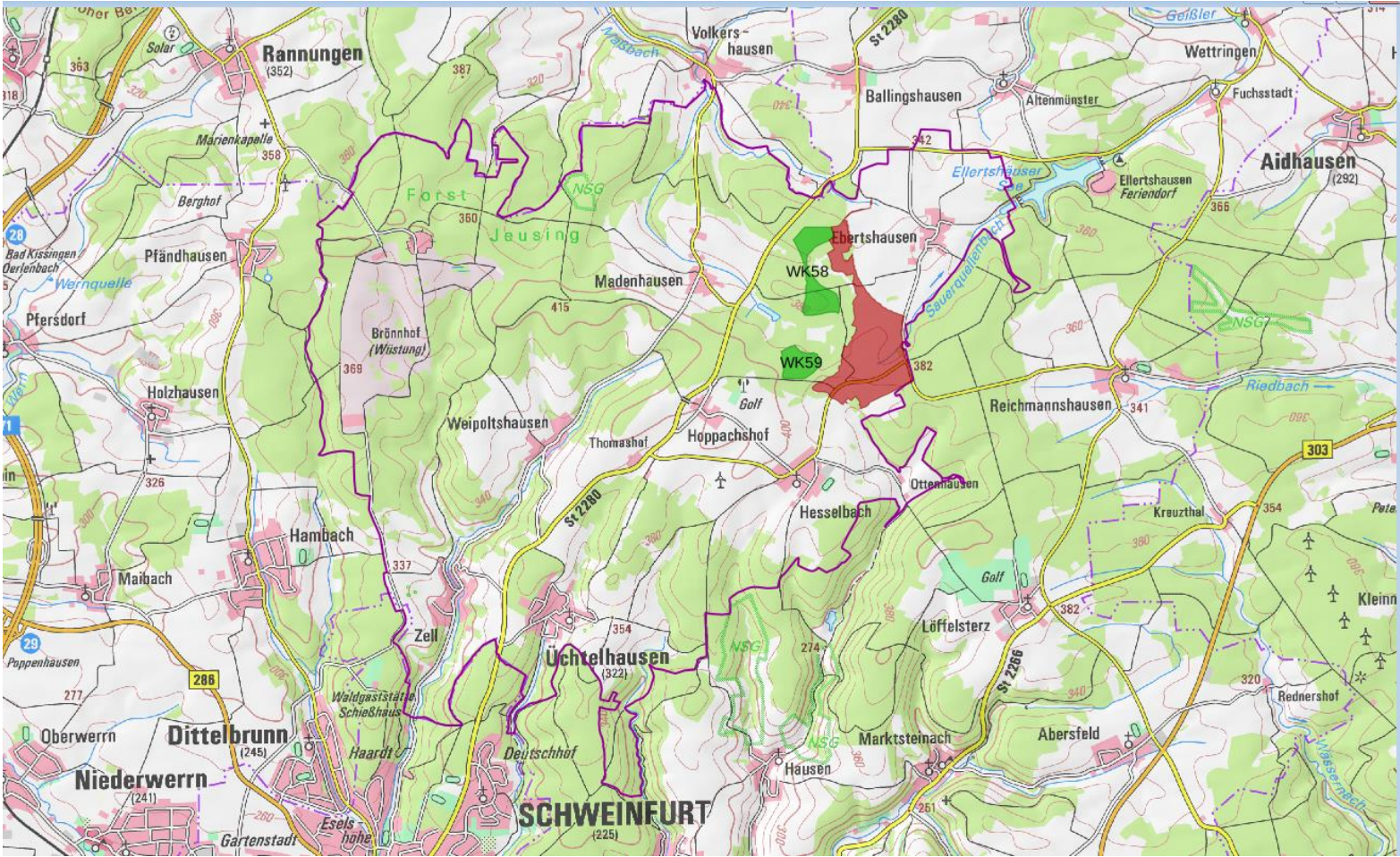



## Bürgerentscheid Pfingsten 2022

Sind Sie dafür, dass auf den im Regionalplan für das Gemeindegebiet Üchtelhausen ausgewiesenen Vorrang- und Vorbehaltsgebieten ein Windpark unter Beachtung der folgenden Kriterien errichtet wird?

- a) Es sollen nicht mehr als sechs Windenergieanlagen mit einem Mindestabstand von 1.250 m zu geschlossenen Wohngebieten entstehen.
- b) Anlagen, die im Wald errichtet werden, dürfen nicht in wertvollen Waldbeständen errichtet werden. Auch sollen alle technischen Maßnahmen ergriffen werden, um den Eingriff in den Wald zu minimieren.
- c) Alle von den ausgewiesenen Vorrang- und Vorbehaltsgebieten betroffenen Grundstückseigentümer sollen fair und gerecht an resultierenden Pachteinahmen eines künftigen Windparks über ein sog. Flächenpooling beteiligt werden.
- d) Der künftige Windpark soll auch zu einem erheblichen Anteil (mind. 30 - 40 % des Windparks) in Kommunal und/oder Bürgerbesitz sein und nicht ausschließlich von externen Investoren betrieben werden.
- e) Der künftige Projektentwickler muss sicherstellen, dass beeinträchtigte Anwohner über vergünstigte Stromtarife in Abhängigkeit der Entfernung zum Windpark entschädigt werden.



Danke für die Aufmerksamkeit